

CARTA DE AREA TERMINAL DE LAS AMERICAS (WGS-84) TMA - SD / LR / JB / SI

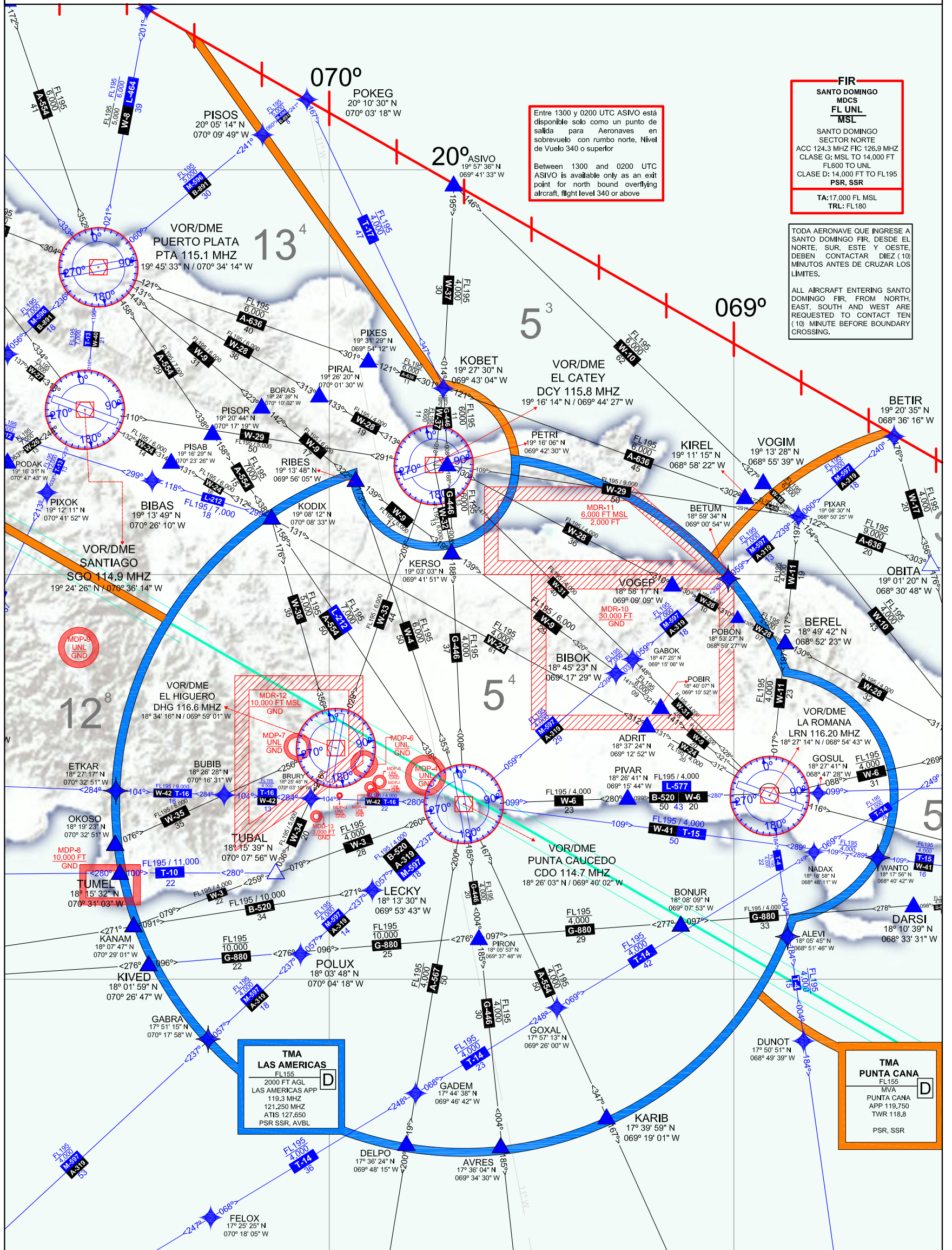

Entre 1300 y 0200 UTC ASIVO está disponible solo como un punto de salida para Aeronaves en sobrevuelo con rumbo norte, Nivel de Vuelo 340 o superior

Between 1300 and 0200 UTC ASIVO is available only as an exit point for north bound overflying aircraft, flight level 340 or above

**FIR**  
SANTO DOMINGO  
MDCS  
**FL UNL**  
**MSL**

SANTO DOMINGO  
SECTOR NORTE  
ACC 124.3 MHz FIC 126.9 MHz  
CLASE G: MSL TO 14,000 FT  
FL600 TO UNL  
CLASE D: 14,000 FT TO FL195  
**PSR, SSR**

TA: 17,000 FL MSL  
TRL: FL180

TODA AERONAVE QUE INGRESE A SANTO DOMINGO FIR, DESDE EL NORTE, SUR, ESTE Y OESTE, DEBEN CONTACTAR DIEZ (10) MINUTOS ANTES DE CRUZAR LOS LIMITES.

ALL AIRCRAFT ENTERING SANTO DOMINGO FIR, FROM NORTH, EAST, SOUTH AND WEST ARE REQUESTED TO CONTACT TEN (10) MINUTE BEFORE BOUNDARY CROSSING.

**TMA LAS AMERICAS**  
FL155  
2000 FT AGL  
LAS AMERICAS APP  
119.3 MHz  
121.250 MHz  
ATIS 127.650  
PSR SSR, AVBL

**TMA PUNTA CANA**  
FL155  
MVA  
PUNTA CANA APP 119,750  
TWR 118.8  
PSR, SSR

**CLAVE**  
LIMITE DE LA REGION DE INFORMACION DE VUELO (FIR)

--- FIR ---  
--- MDCS ---  
--- UNL ---  
--- MS ---

--- ZONA DE CONTROL ---  
--- ZONA DE SERVICIO ---

--- ZONA DE SERVICIO ---  
--- ZONA DE SERVICIO ---

**VARIACION MAGNETICA**  
MAGNETIC VARIATION

--- ZONA DE SERVICIO ---  
--- ZONA DE SERVICIO ---

**AERODROMO**  
AERODROMOS INTERNACIONALES  
AERODROMOS DOMESTICOS  
AERODROMO MILITAR

**RADIO AYUDAS A LA NAVEGACION**  
RADIO AYUDAS A LA NAVEGACION  
RADIO AYUDAS A LA NAVEGACION  
RADIO AYUDAS A LA NAVEGACION

**INSTALACIONES DE COMUNICACIONES**

IC	ACC	APP	TWR
SANTO DOMINGO	124.3	126.9	119.3
PUERTO PLATA	119.3	121.25	127.65
PUNTA CANA	119.75	118.8	119.3

**ALFABETO MORSE / MORSE ALPHABET**

ALFABETO MORSE	MORSE ALPHABET
A	.-.-
B	-..-
C	-.-.-
D	.-.-.-
E	----
F	..-.-
G	-.--
H	....-
I	..--
J	-.--
K	-.--
L	.-.-
M	--..
N	-.--
O	----
P	..--
Q	..--
R	.-.-
S	....
T	----
U	..--
V	..--
W	..--
X	..--
Y	..--
Z	..--
0	----
1	----
2	----
3	----
4	----
5	----
6	----
7	----
8	----
9	----

**IDAC**  
INSTITUTO DOMINICANO DE AVIACION CIVIL

DIRECCION DE NAVEGACION AEREA (DNA)  
DEPTO. GESTION DE LA INFORMACION AERONAUTICA (AGI)  
DIVISION DE PUBLICACIONES AERONAUTICAS

SECCION CARTOGRAFIA AERONAUTICA

- LUIS ANGEL GARCIA
- RONNIE M. DOLEO
- JOSE M. DE LOS SANTOS